

- Annexe 1 -

## Relevé parcellaire



Dossier : MERVILLE

MERCHEZ Laurent

2152 route de Merville  
59660 HAVERSKERQUE

Ref. UP	Ref. cadastrales	Commune	Lambert X	Lambert Y	Apt. 0	Apt. 1	Apt. 2	Surface totale	SPE	Cause d'exclusion	Affectation 2015-2018	Affectation 2019-2025
0438AA	ZC 86/90 à 93/95 à 99	HAVERSKERQUE	668 177	7 061 628	0,47	7,59		8,06	7,59	Cours d'eau	Merville	Merville
0438AB	ZD 51 à 60/67/68	HAVERSKERQUE	668 446	7 060 722	1,65	6,07		7,72	6,07	Tiers + Cours d'eau	Merville	Merville
0438AC	ZH 89 à 91	HAVERSKERQUE	668 411	7 059 167	0,56	0,68		1,24	0,68	Cours d'eau	Haverskerque	Merville
0438AD	ZI 18/19/87(p)/88(p)	HAVERSKERQUE	669 121	7 060 536	0,74	2,23		2,97	2,23	Tiers	Merville	Merville
0438AE	ZK 1 à 15/114	HAVERSKERQUE	669 119	7 060 009	0,69	16,64		17,33	16,64	Tiers	Merville	Merville
0438AF	ZB 26 à 29	HAVERSKERQUE	667 160	7 060 912	1,14	1,43		2,57	1,43	Tiers + Cours d'eau	Haverskerque	Merville
0438AG	ZI 15/16/17/88(p)/89	HAVERSKERQUE	669 307	7 060 496	1,64	2,91		4,55	2,91	Tiers	Merville	Merville
0438AH	ZK 43 à 48	HAVERSKERQUE	669 139	7 059 559	1,26	0,97		2,23	0,97	Tiers + Cours d'eau	Haverskerque	Merville
0438AI	ZI 1/2/4/7/107/108	HAVERSKERQUE	668 904	7 060 728	1,21	3,21		4,42	3,21	Tiers + Cours d'eau	Haverskerque	Merville
0438AJ	ZK 58 à 61	HAVERSKERQUE	670 040	7 060 051	0,89	2,32		3,21	2,32	Tiers + Cours d'eau	Merville	Merville
<b>TOTAL</b>					<b>10,27</b>	<b>44,03</b>		<b>54,30</b>	<b>44,03</b>			

Nbre de parcelles : 10

PRÉFECTURE DU PAS-DE-CALAIS  
DIRECTION DES POLITIQUES INTERMINISTÉRIELLES  
Bureau des Procédures d'Utilité Publique et de l'Environnement  
VU pour être annexé à l'arrêté inter-préfectoral du .....

Pour la Préfète,  
Le Chef de Bureau délégué,

Franck BERTHEZ.

VU POUR ÊTRE ANNEXÉ À L'ARRÊTÉ  
en date du 23 MARS 2016  
Pour le Préfet et par-délégation,

Le Secrétaire Général

Gilles BARSACQ

## Relevé parcellaire



Dossier : MERVILLE

QUIRET Christophe - EARL QUIRET & FILS  
217 rue du bellot  
59660 HAVERSKERQUE

Ref. UP	Ref. cadastrales	lot Pac	Commune	Lambert X	Lambert Y	Apt. 0	Apt. 1	Apt. 2	Surface totale	SPE	Cause d'exclusion	Affectation 2015-2018	Affectation 2019-2025
0437AA	ZE 46,52,53,54A,54C,54D, 55 à 59	7	HAVERSKERQUE	667 401	7 059 715	2,55	9,18		11,73	9,18	Tiers + Cours d'eau	Merville	Merville
0437AB	ZE 67/69 à 71/157/158	11	HAVERSKERQUE	667 618	7 059 318	0,84	3,90		4,74	3,90	Cours d'eau	Haverskerque	Merville
0437AC	ZC 57(p)	3	HAVERSKERQUE	667 583	7 061 600	0,12	5,05		5,17	5,05	Tiers	Merville	Merville
0437AD	ZC 66 à 72/74/75	4	HAVERSKERQUE	667 806	7 061 619	0,93	10,76		11,69	10,76	Tiers + Cours d'eau	Merville	Merville
0437AE	ZC 101 à 104/144A	5	HAVERSKERQUE	668 003	7 061 373	0,30	4,17		4,47	4,17	Tiers	Merville	Merville
0437AF	ZD 13/14AK	1	HAVERSKERQUE	667 632	7 060 868	0,21	2,93		3,14	2,93	Tiers	Merville	Merville
0437AG	A 906 à 908/1613/1615/1617/1619 ZD 75 à 78/84 à 88	8	HAVERSKERQUE	667 841	7 060 513	1,21	7,11		8,32	7,11	Cours d'eau + Tiers	Merville	Merville
0437AH	ZH 1 à 3	10	HAVERSKERQUE	668 868	7 060 126	0,06	6,51		6,57	6,51	Tiers	Merville	Merville
0437AI	E 142/143/172/173	12	MORBECQUE	668 853	7 061 067	2,19	3,70		5,89	3,70	Tiers + Cours d'eau	Merville	Merville
0437AJ	E 144 à 147/168 à 171	6	MORBECQUE	669 010	7 061 071	1,18	7,14		8,32	7,14	Cours d'eau	Merville	Merville
0437AK	ZE 48(p)/49(p)	13	HAVERSKERQUE	667 609	7 059 725	0,17	2,11		2,28	2,11	Tiers	Haverskerque	Merville
0437AL	ZD 1 à 12(p)	2	HAVERSKERQUE	667 446	7 061 015	2,34	4,90		7,24	4,90	Tiers + Cours d'eau	Merville	Merville
0437AM	ZC 85 à 78		HAVERSKERQUE	668 043	7 061 871	0,66	6,60		7,25	6,60	Cours d'eau	Merville	Merville
0437AN	ZC 60 à 65/121	4	HAVERSKERQUE	667 849	7 062 006	1,17	2,53		3,70	2,53	Cours d'eau	Merville	Merville
0437AO	ZD 15 à 20	15	HAVERSKERQUE	667 855	7 061 153	1,63	11,08		12,71	11,08	Tiers	Merville	Merville
0437AP	ZB 30 à 33	14	HAVERSKERQUE	667 266	7 060 820	1,64	2,15		3,79	2,15	Cours d'eau + Tiers	Haverskerque	Merville
<b>TOTAL</b>						<b>17,19</b>	<b>89,82</b>		<b>107,01</b>	<b>89,82</b>			

Nbre de parcelles : 16

# Cartographie des aptitudes

Dossier : MERVILLE

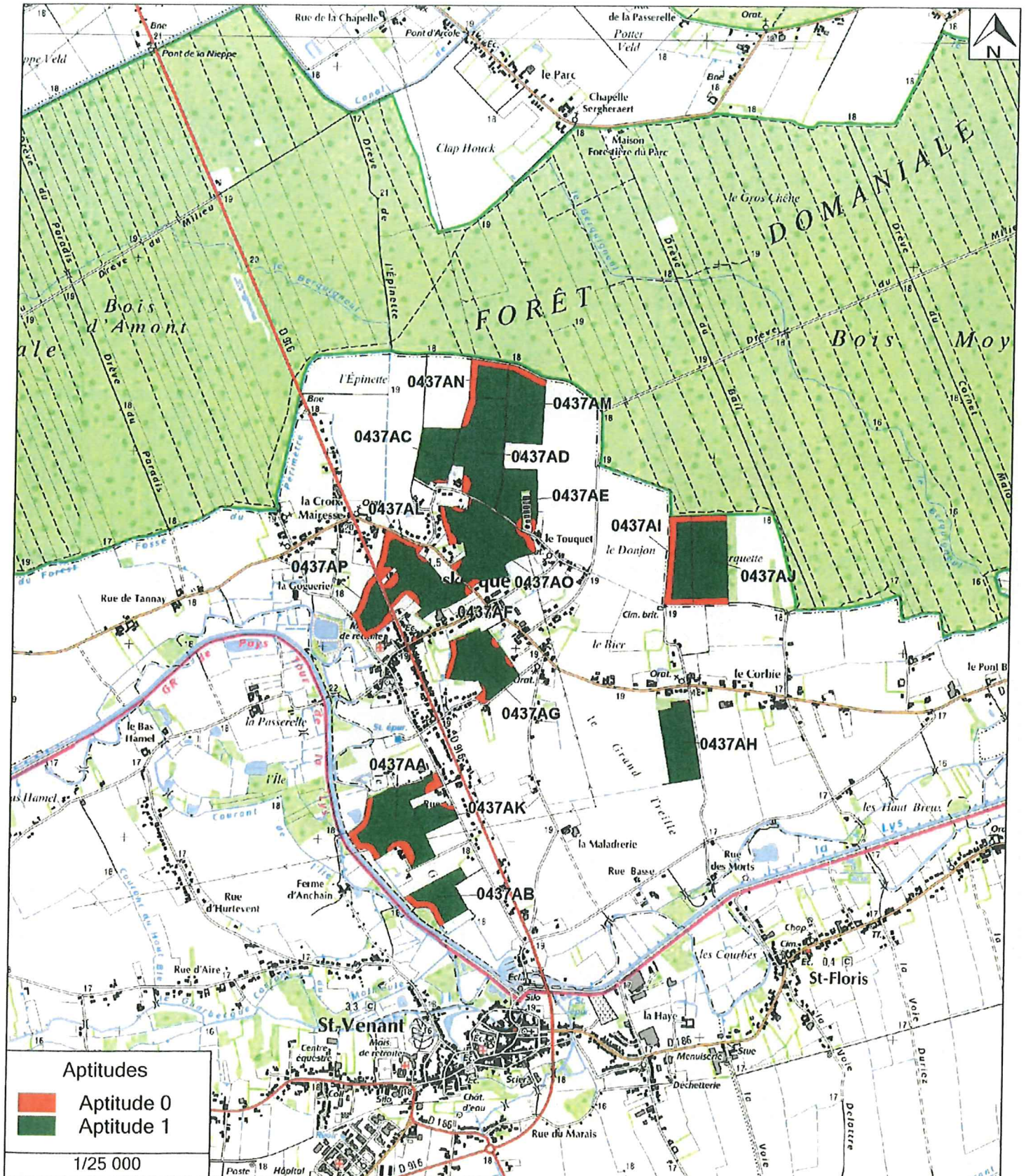

# Cartographie des aptitudes

Dossier : MERVILLE

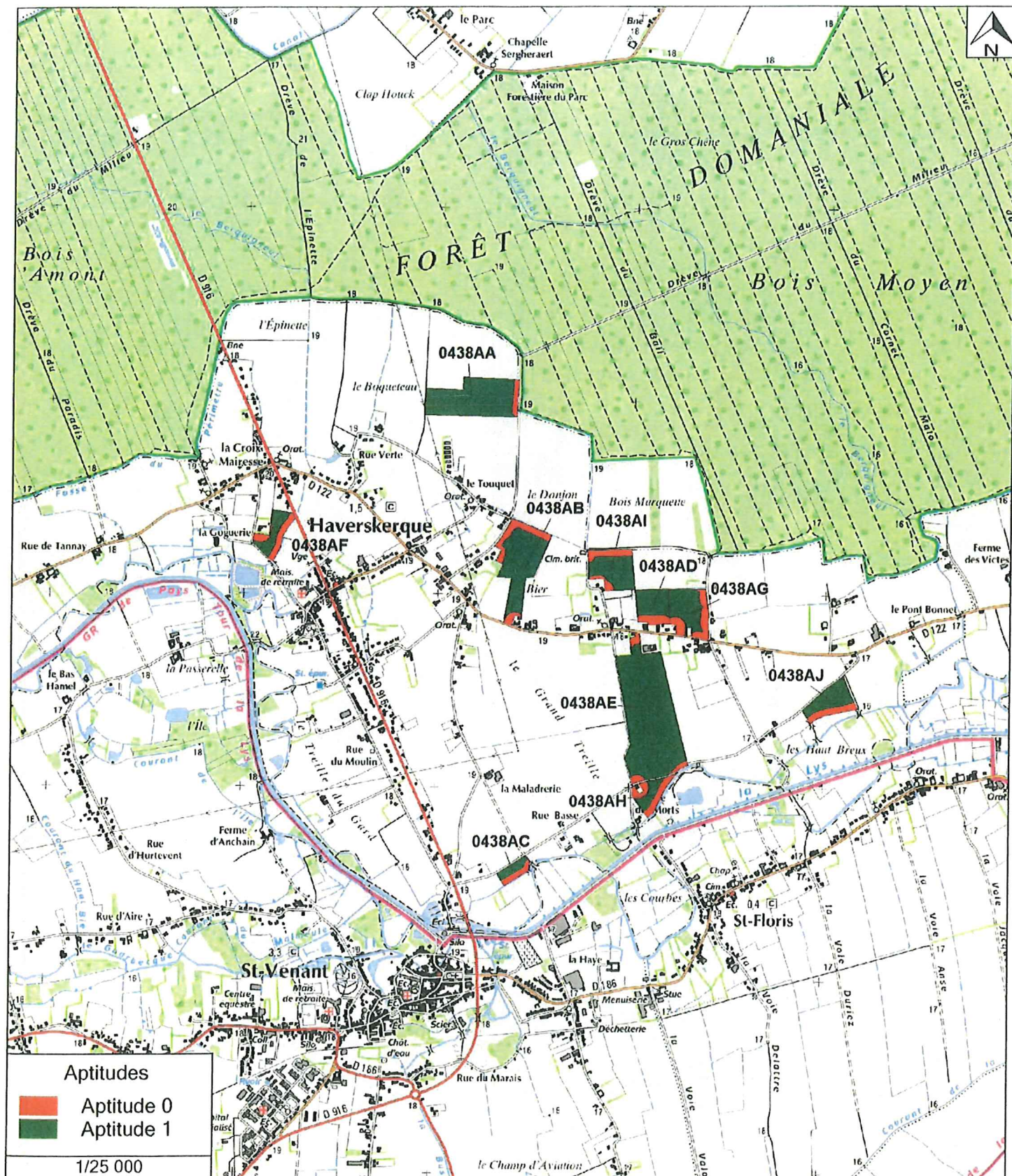

## Relevé parcellaire

Dossier : MERVILLE



**BECUE Jean Louis**  
 1397 route de Béthune  
 62136 LESTREM

Ref. UP	Ref. cadastrales	Ilot Pac	Commune	Lambert X	Lambert Y	Apt. 0	Apt. 1	Apt. 2	Surface totale	SPE	Cause d'exclusion
0495AA	BT 1 à 5 / BV 14 à 18	4	LESTREM	772 173	7 026 421	1,23	4,62		5,85	4,62	Cours d'eau
0495AB	BV 35 à 39	3	LESTREM	677 289	7 057 082	1,62	3,38		5,00	3,38	Cours d'eau
0495AC	BT 42 à 45/53 / BV 19 à 23/39(p) à 43	3	LESTREM	677 116	7 056 755	0,86	5,45		6,31	5,45	Cours d'eau
0495AD	BT 27(p)/51(p)	7	LESTREM	677 332	7 056 910	1,74	7,57		9,31	7,57	Cours d'eau
0495AE	BT 32/33/35/36/60	2	LESTREM	677 893	7 057 013	1,58	4,88		6,46	4,88	Cours d'eau
0495AF	BS 1 / BW 5	1	LESTREM	677 879	7 056 795	2,48	7,52		10,00	7,52	Cours d'eau
0495AG	BS 5/9/44 / BW 6	1	LESTREM	677 741	7 056 594	0,90	9,18		10,08	9,18	Tiers + Cours d'eau
0495AH	BS 10 à 18/43/77	11	LESTREM	677 849	7 056 509	0,70	5,16		5,86	5,16	Tiers
0495AI	BP 58/77	5	LESTREM	769 135	6 998 208	1,29	1,02		2,31	1,02	Tiers + Cours d'eau
0495AJ	BT 13(p)/14	12	LESTREM	677 588	7 057 132	0,23	1,00		1,23	1,00	Cours d'eau
<b>TOTAL</b>						<b>12,63</b>	<b>49,78</b>		<b>62,41</b>	<b>49,78</b>	

Nbre de parcelles : 10

## Relevé parcellaire

Dossier : MERVILLE



BECUE Jean Louis  
1397 route de Béthune  
62136 LESTREM

Réf. UP	Réf. cadastrales	Ilot Pac	Commune	Lambert X	Lambert Y	Apt. 0	Apt. 1	Apt. 2	Surface totale	SPE	Cause d'exclusion
0495AA	BT 1 à 5 / BV 14 à 18	4	LESTREM	772 173	7 026 421	1,23	4,62		5,85	4,62	Cours d'eau
0495AB	BV 35 à 39	3	LESTREM	677 289	7 057 082	1,62	3,38		5,00	3,38	Cours d'eau
0495AC	BT 42 à 45/53 / BV 19 à 23/39(p) à 43	3	LESTREM	677 116	7 056 755	0,86	5,45		6,31	5,45	Cours d'eau
0495AD	BT 27(p)/51(p)	7	LESTREM	677 332	7 056 910	1,74	7,57		9,31	7,57	Cours d'eau
0495AE	BT 32/33/35/36/60	2	LESTREM	677 893	7 057 013	1,58	4,88		6,46	4,88	Cours d'eau
0495AF	BS 1 / BW 5	1	LESTREM	677 879	7 056 795	2,48	7,52		10,00	7,52	Cours d'eau
0495AG	BS 5/9/44 / BW 6	1	LESTREM	677 741	7 056 594	0,90	9,18		10,08	9,18	Tiers + Cours d'eau
0495AH	BS 10 à 18/43/77	11	LESTREM	677 849	7 056 509	0,70	5,16		5,86	5,16	Tiers
0495AI	BP 58/77	5	LESTREM	769 135	6 998 208	1,29	1,02		2,31	1,02	Tiers + Cours d'eau
0495AJ	BT 13(p)/14	12	LESTREM	677 588	7 057 132	0,23	1,00		1,23	1,00	Cours d'eau
<b>TOTAL</b>						<b>12,63</b>	<b>49,78</b>		<b>62,41</b>	<b>49,78</b>	
<b>Nbre de parcelles : 10</b>											

## Relevé parcellaire

Dossier : MERVILLE



CRETON Philippe  
2153 basse rue

62350 CALONNE-SUR-LA-LYS

Ref. UP	Ref. cadastrales	Ilot Pac	Commune	Lambert X	Lambert Y	Apt. 0	Apt. 1	Apt. 2	Surface totale	SPE	Cause d'exclusion
0443AB	AL 258/259/260	2	CALONNE-SUR-LA-LYS	679 174	7 066 955		2,00		2,00	2,00	
0443AC	AL 266/272	3	CALONNE-SUR-LA-LYS	672 517	7 056 325		1,11		1,11	1,11	
0443AE	AL 44 à 49	5	CALONNE-SUR-LA-LYS	672 552	7 056 476		2,37		2,37	2,37	
0443AG	AI 187	7	CALONNE-SUR-LA-LYS	672 832	7 056 413		0,90		0,90	0,90	
0443AI	AL 19 à 24	10	CALONNE-SUR-LA-LYS	672 836	7 056 660		3,50		3,50	3,50	
0443AJ	AL 8 à 18	9	CALONNE-SUR-LA-LYS	672 435	7 056 915		3,50		3,50	3,50	
0443AK	AR 61 à 64/105/106	12	CALONNE-SUR-LA-LYS	672 518	7 056 705	1,34	1,18		2,52	1,18	Tiers + Cours d'eau
0443AL	AM 34/35/36/38/39/41 à 43	14	CALONNE-SUR-LA-LYS	672 019	7 057 495	0,24	1,39		1,63	1,39	Tiers
0443AM	AM 7	15	MONT-BERNANCHON	672 004	7 056 417	0,33	0,27		0,60	0,27	Tiers
0443AN	AK 17	16	MONT-BERNANCHON	672 191	7 055 902	0,08	1,04		1,12	1,04	Cours d'eau
0443AO	AK 22	17	MONT-BERNANCHON	671 017	7 056 211	0,16	0,53		0,69	0,53	Cours d'eau
0443AP	A 53	19	MONT-BERNANCHON	670 958	7 056 184		1,30		1,30	1,30	
0443AQ	AL 40 à 43/261 à 265	5	CALONNE-SUR-LA-LYS	760 895	7 005 600		3,70		3,70	3,70	
<b>TOTAL</b>						<b>2,16</b>	<b>22,78</b>		<b>24,94</b>	<b>22,78</b>	

Nbre de parcelles : 13

# Cartographie des aptitudes

Dossier : MERVILLE

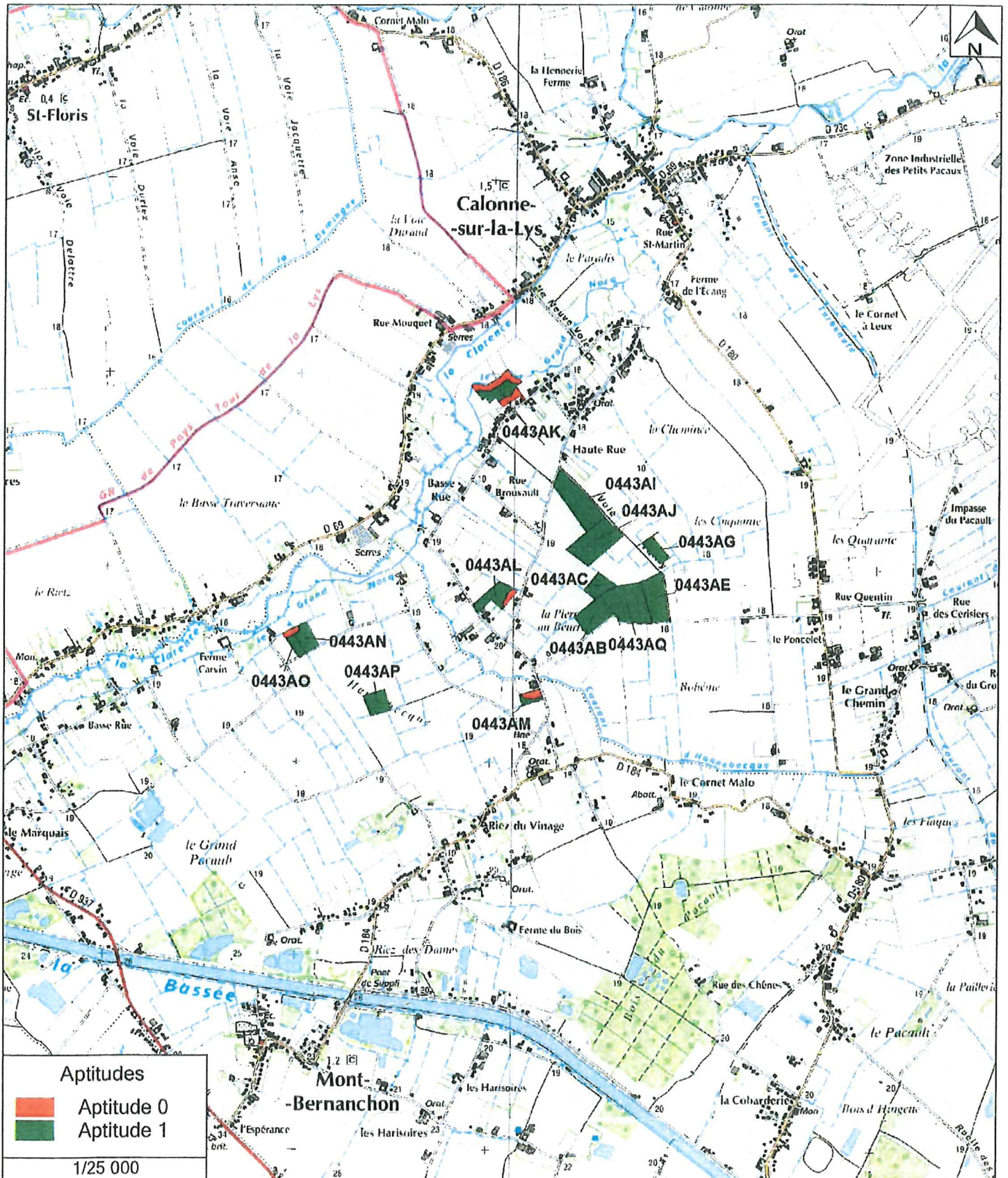



# Cartographie des aptitudes

Dossier : MERVILLE

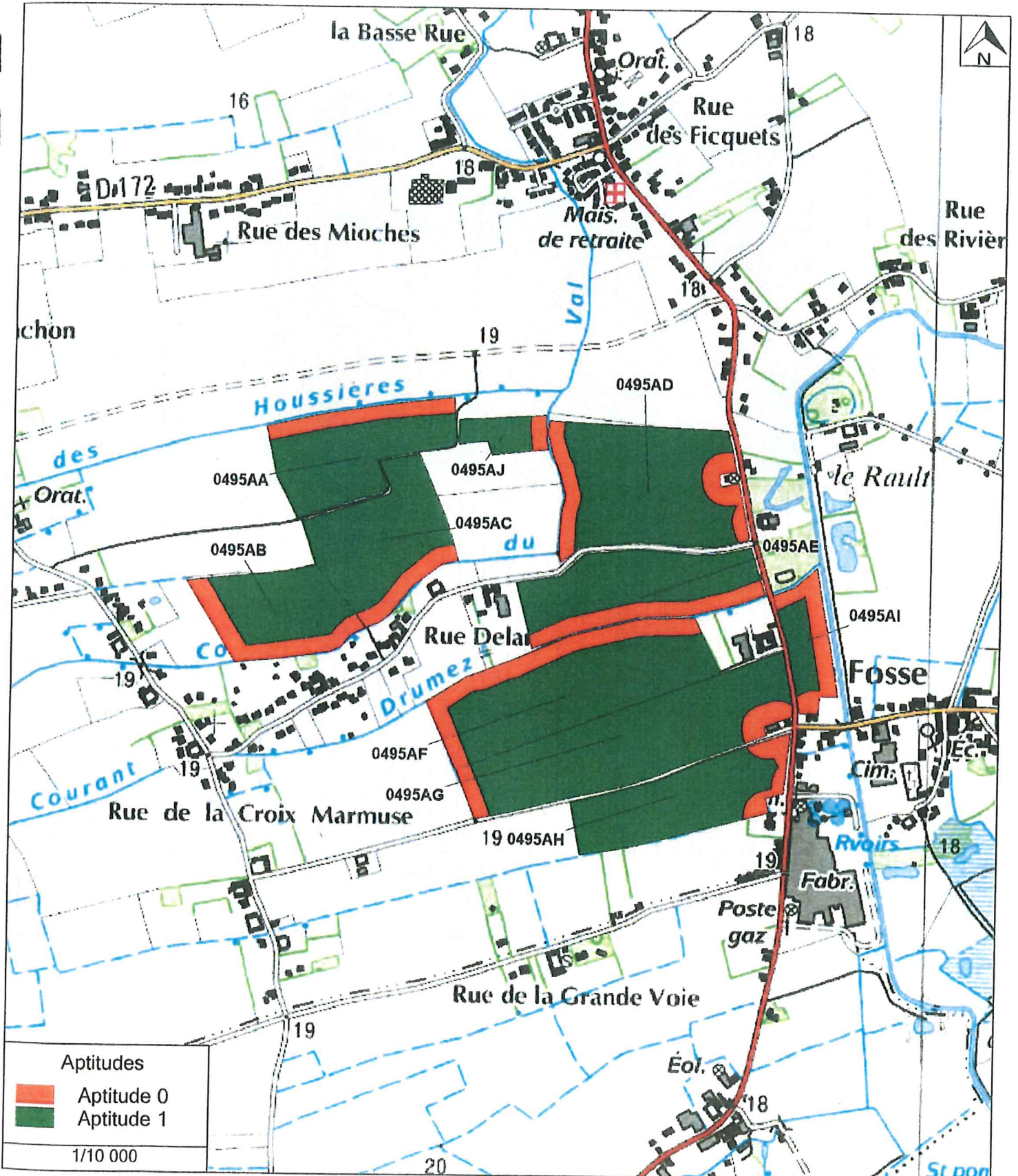

Pour la Préfète,  
 Le Chef de Bureau délégué,



Franck BERTHEZ

VU POUR ETRE ANNEXE à mon acte

en date du **23 MARS 2016**

Pour le Préfet et par délégation,  
 Le Secrétaire Général



Gilles BARSACQ

Annexe 2

Calendrier de l'arrêté du 25 juillet 2014 relatif au 5<sup>ème</sup> programme d'actions régional à mettre en oeuvre dans les zones vulnérables.

	juil	aoû	sep	oct	nov	dec	jan	fev	mar	avr	mai	juin																																																	
Type I	grandes cultures implantées à l'automne																																																												
	épinards d'hiver, choux d'hiver et poireaux																																																												
	autres légumes implantés en été - automne																																																												
	<table border="1"> <tr> <td rowspan="2">cultures et légumes de printemps</td> <td colspan="6">1 (c)</td> <td colspan="6">2</td> </tr> <tr> <td colspan="6">sans CIPAN</td> <td colspan="6">avec CIPAN</td> </tr> <tr> <td rowspan="2">prairies implantées depuis + 6 mois dont luzerne</td> <td colspan="6">1</td> <td colspan="6">2</td> </tr> <tr> <td colspan="6">dérobée (a)</td> <td colspan="6">dérobée (a)</td> </tr> </table>												cultures et légumes de printemps	1 (c)						2						sans CIPAN						avec CIPAN						prairies implantées depuis + 6 mois dont luzerne	1						2						dérobée (a)						dérobée (a)				
cultures et légumes de printemps	1 (c)						2																																																						
	sans CIPAN						avec CIPAN																																																						
prairies implantées depuis + 6 mois dont luzerne	1						2																																																						
	dérobée (a)						dérobée (a)																																																						
Type II	grandes cultures implantées à l'automne ou en fin d'été																																																												
	colza																																																												
	épinards d'hiver, choux d'hiver et poireaux																																																												
	<table border="1"> <tr> <td rowspan="2">autres légumes implantés en été - automne</td> <td colspan="6">sans CIPAN</td> <td colspan="6">avec CIPAN</td> </tr> <tr> <td colspan="6">cultures et légumes de printemps (d)</td> <td colspan="6">avec CIPAN ou culture dérobée (a)</td> </tr> <tr> <td rowspan="2">prairies implantées depuis + 6 mois dont luzerne (f)</td> <td colspan="6">1</td> <td colspan="6">2</td> </tr> <tr> <td colspan="6">cultures et légumes implantés à l'automne ou en fin d'été</td> <td colspan="6">cultures et légumes implantés à l'automne ou en fin d'été</td> </tr> </table>												autres légumes implantés en été - automne	sans CIPAN						avec CIPAN						cultures et légumes de printemps (d)						avec CIPAN ou culture dérobée (a)						prairies implantées depuis + 6 mois dont luzerne (f)	1						2						cultures et légumes implantés à l'automne ou en fin d'été						cultures et légumes implantés à l'automne ou en fin d'été				
autres légumes implantés en été - automne	sans CIPAN						avec CIPAN																																																						
	cultures et légumes de printemps (d)						avec CIPAN ou culture dérobée (a)																																																						
prairies implantées depuis + 6 mois dont luzerne (f)	1						2																																																						
	cultures et légumes implantés à l'automne ou en fin d'été						cultures et légumes implantés à l'automne ou en fin d'été																																																						
Type III	colza, escourgeon																																																												
	épinards d'hiver, choux d'hiver et poireaux																																																												
	<table border="1"> <tr> <td rowspan="2">cultures et légumes de printemps (e)</td> <td colspan="6">sans CIPAN</td> <td colspan="6">avec CIPAN</td> </tr> <tr> <td colspan="6">prairies implantées depuis + 6 mois dont luzerne</td> <td colspan="6">prairies implantées depuis + 6 mois dont luzerne</td> </tr> </table>												cultures et légumes de printemps (e)	sans CIPAN						avec CIPAN						prairies implantées depuis + 6 mois dont luzerne						prairies implantées depuis + 6 mois dont luzerne																													
	cultures et légumes de printemps (e)	sans CIPAN						avec CIPAN																																																					
prairies implantées depuis + 6 mois dont luzerne						prairies implantées depuis + 6 mois dont luzerne																																																							
soils non cultivés																																																													
Types I, II, III	autres cultures (pérennes, porte-graines)																																																												

1 : fumiers compacts pailleux et composts d'effluents d'élevage, effluents à C/N > 25

2 : autres effluents

(a) : apports maximum de 70kg N efficace/ha

(b) : apports autorisés lors de l'implantation de la culture dérobée sous réserve de calcul de la dose

(c) : épandage d'effluents papeteriers dont le C/N > 30 autorisé durant cette période sans CIPAN

(d) : épandage d'effluents peu chargés autorisé jusqu'au 31 août en présence d'une culture dans la limite de 50 kg N efficace/ha

(e) : épandage autorisé jusqu'au 15 juillet sur cultures irriguées et sur endives, en cas de fractionnement

(f) : épandage possible d'effluents peu chargés dans la limite de 20 kg N efficace / ha



interdit à partir de 20 jours avant la destruction de la CIPAN ou de la culture dérobée et jusqu'au 15/01

interdit du 1/07 jusqu'à 15 jours avant l'implantation de la CIPAN et à partir de 20 jours avant la destruction de la CIPAN ou de la culture dérobée et jusqu'au 15/01 (type I) ou 31/01 (type II)

--> épandage possible de 15 jours avant l'implantation de la CIPAN à 20 jours avant sa destruction