**Pièces jointes au dossier de demande
d'enregistrement d'une installation
classée pour la protection de
l'environnement**

PIECE JOINTE N° 2

**Plan à l'échelle 1/2 500 minimum de
l'installation et de ses abords jusqu'à
une distance de 150 m**

**Rubriques 2781 1. et 2781 2.
pour une installation de méthanisation**

Version 2.3
14 août 2018

AGRI METHA LYS



Demandeur :
AGRI METHA LYS
201 rue Principale
62120 SAINT-HILAIRE-COTTES



Etablissement faisant l'objet de la demande :
AGRI METHA LYS
100 RD 188
62190 LILLERS

SOMMAIRE

1. PLAN DU PROJET ET DE SES ABORDS JUSQU'A UNE DISTANCE DE 150 M : PLAN D'ASSEMBLAGE	3
2. ANNEXES	4

1. PLAN DU PROJET ET DE SES ABORDS JUSQU'A UNE DISTANCE DE 150 M : PLAN D'ASSEMBLAGE

Vue générale avec localisation du projet et plan d'assemblage des extraits de plans cadastraux joints en annexes :

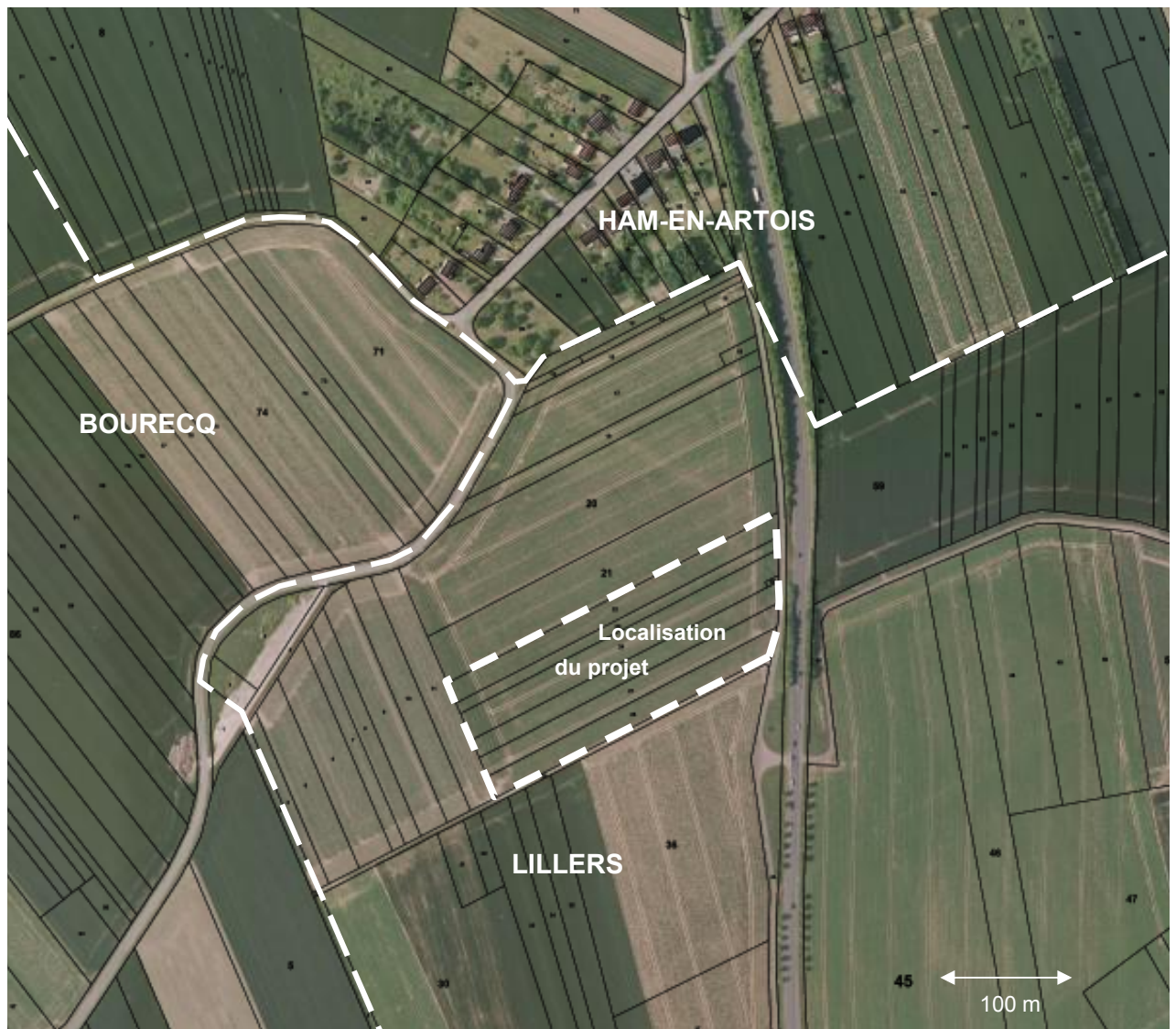

Le projet est situé sur les parcelles cadastrales 22 à 28, section ZY, de la commune de Lillers, pour une surface totale de 2,8 ha (28 291 m²).

2. ANNEXES

Annexe 1 : Extrait de plan cadastral Lillers

Annexe 2 : Extrait de plan cadastral Ham-en-Artois

Annexe 3 : Extrait de plan cadastral Bourecq

Annexe 1

Extrait de plan cadastral Lillers

Annexe 1

Extrait de plan cadastral Ham-en-Artois

Annexe 3

Extrait de plan cadastral Bourecq